

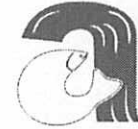

COMUNE DI  
**FRANCAVILLA DI SICILIA**

PROVINCIA DI MESSINA  
*Ente del Parco Fluviale dell'Alcantara*  
*Area Economico - Finanziaria*



***CONTO DEL BILANCIO***  
***PER L'ESERCIZIO***  
***2015***

***ALLEGATI***  
***D.P.R. N. 194/1996***

- QUADRO GENERALE RIASSUNTIVO DELLE ENTRATE
- QUADRO GENERALE RIASSUNTIVO DELLE SPESE
- QUADRO GENERALE RIASSUNTIVO DEI RISULTATI DIFFERENZIALI
- EQUILIBRI DI BILANCIO
- RIEPILOGO GENERALE DI CLASSIFICAZIONE DELLE SPESE
- ELENCO RESIDUI ATTIVI E PASSIVI PER ANNO DI PROVENIENZA
- ELENCO SPESE FINANZIATE DAGLI ONERI DI URBANIZZAZIONE
- SERVIZI A DOMANDA INDIVIDUALE
- SERVIZI PRODUTTIVI

**Comune di Francavilla di Sicilia**  
**CONTO DEL BILANCIO**  
**QUADRO GENERALE RIASSUNTIVO DELLE ENTRATE**  
**Anno di Esercizio: 2015**

## QUADRO GENERALE RIASSUNTIVO ENTRATE

ENTRATE	COMPETENZA							RESIDUI				
	Previsioni Iniziali	Previsioni definitive	% di realizz.	Accertamenti	Riscossioni	% di realizz.	Residui della competenza	Iniziali	Conservati	Riscossi	% di realizz.	Rimasti
1	2	3	4	5	6	7	8	9	10	11	12	13
TITOLO I ENTRATE TRIBUTARIE	3.331.497,06	3.331.497,06	100,00	3.264.862,14	2.160.426,48	66,17	1.104.435,66	4.246.168,76	3.861.446,60	937.967,56	22,09	2.923.479,04
TITOLO II ENTRATE DERIVANTI DA CONTRIBUTI E TRASFERIMENTI CORRENTI DELLO STATO, DELLA REGIONE E DI ALTRI ENTI PUBBLICI	1.614.208,51	1.614.208,51	100,00	1.582.036,03	432.983,34	27,37	1.149.052,69	2.846.613,15	2.688.234,31	841.795,65	29,57	1.846.438,66
TITOLO III ENTRATE EXTRATRIBUTARIE	2.117.022,20	2.117.022,20	100,00	1.625.875,76	364.171,16	22,40	1.261.704,60	4.820.129,09	4.105.606,21	831.334,13	17,25	3.274.272,08
TITOLO IV ENTRATE DERIVANTI DA ALIENAZIONI DA TRASFERIMENTI DI CAPITALE E DA RISCOSSIONI DI CREDITI	364.135,74	364.135,74	100,00	116.383,70	58.383,05	50,16	58.000,65	627.327,11	241.363,60	119.521,21	19,05	121.842,39
TOTALE ENTRATE FINALI	7.426.863,51	7.426.863,51	100,00	6.589.157,63	3.015.964,03	45,77	3.573.193,60	12.540.238,11	10.896.650,72	2.730.618,55	21,77	8.166.032,17
TITOLO V ENTRATE DERIVANTI DA ACCENSIONI DI PRESTITI	5.006.874,70	5.006.874,70	100,00	2.946.664,90	2.946.664,90	100,00	0,00	701.234,99	701.234,99	0,00		701.234,99
TITOLO VI. ENTRATE DA SERVIZI PER CONTO DI TERZI	1.112.500,00	1.112.500,00	100,00	855.366,39	736.793,84	86,14	118.572,55	1.335.492,92	1.250.451,19	137.697,84	10,31	1.112.753,35
TOTALE ENTRATE	13.546.238,21	13.546.238,21	100,00	10.391.188,92	6.699.422,77	64,47	3.691.766,15	14.576.966,02	12.848.336,90	2.868.316,39	19,68	9.980.020,51
Avanzo di amministrazione	169.108,29	182.510,73										
Fondo di cassa al 1° Gennaio									1.178.867,69	1.178.867,69	100,00	
TOTALE COMPLESSIVO DELLE ENTRATE	13.715.346,50	13.728.748,94	100,10	10.391.188,92	6.699.422,77	64,47	3.691.766,15	14.576.966,02	14.027.204,59	4.047.184,08	27,76	9.980.020,51

**Comune di Francavilla di Sicilia**  
**CONTO DEL BILANCIO**  
**QUADRO GENERALE RIASSUNTIVO DELLE SPESE**

**Anno di Esercizio: 2015**

## QUADRO GENERALE RIASSUNTIVO SPESE

SPESE	COMPETENZA							RESIDUI					
	Previsioni Iniziali	Previsioni definitive	% di realizz.	Impegni		Pagamenti	% di realizz.	Residui della competenza	Iniziali	Conservati	Pagati	% di realizz.	Rimasti
				Totali	Di cui Spese correlate alle Entrate								
1	2	3	4	5	6	7	8	9	10	11	12	13	14
TITOLO I - SPESE CORRENTI	7.149.702,29	7.156.604,73	100,10	6.192.545,84		2.958.502,15	47,78	3.234.043,69	4.733.875,48	4.213.722,96	2.253.175,48	47,60	1.960.547,48
TITOLO II - SPESE IN CONTO CAPITALE	313.885,74	320.385,74	102,07	7.780,79		0,00		7.780,79	1.911.112,25	758.254,94	434.879,94	22,76	323.375,00
TOTALE SPESE FINALI	7.463.588,03	7.476.990,47	100,18	6.200.326,63		2.958.502,15	47,72	3.241.824,48	6.644.987,73	4.971.977,90	2.688.055,42	40,45	2.283.922,48
TITOLO III - SPESE PER RIMBORSO DI PRESTITI	5.139.258,47	5.139.258,47	100,00	2.204.172,18		2.204.172,18	100,00	0,00	6.418.156,90	314.644,54	314.644,54	4,90	0,00
TITOLO IV - SPESE PER SERVIZI PER CONTO DI TERZI	1.112.500,00	1.112.500,00	100,00	855.366,39		757.706,85	88,58	97.659,54	1.646.120,23	1.645.868,23	307.067,13	18,65	1.338.801,10
TOTALE SPESE	13.715.346,50	13.728.748,94	100,10	9.259.865,20		5.920.381,18	63,94	3.339.484,02	14.709.264,86	6.932.490,67	3.309.767,09	22,50	3.622.723,58
Disavanzo di amministrazione	0,00	0,00											
TOTALE COMPLESSIVO DELLE SPESE	13.715.346,50	13.728.748,94	100,10	9.259.865,20		5.920.381,18	63,94	3.339.484,02	14.709.264,86	6.932.490,67	3.309.767,09	22,50	3.622.723,58

**Comune di Francavilla di Sicilia**

**CONTO DEL BILANCIO 2015**

**- QUADRO GENERALE RIASUNTIVO**

**- RISULTATI DIFFERENZIALI**

**ANNO DI ESERCIZIO:2015**

RISULTATI DIFFERENZIALI	COMPETENZA						RESIDUI				
	Previsioni Iniziali	Previsioni Definitive	% di definiz.	Accertamenti o Impegni	Riscossioni o Pagamenti	% di realizz.	Residui Attivi e Passivi	Conservati	Riscossi o Pagati	% di realizz.	Rimasti
1	2	3	4	5	6	7	8	9	10	11	12
<b>A) Equilibrio economico e finanziario</b>											
Entrate titolo I - II - III (+)	7.062.727,77	7.062.727,77	100,00	6.472.773,93	2.957.580,98	45,69	11.912.911,00	10.655.287,12	2.611.097,34	24,51	8.044.189,78
Quote oneri di urbanizzazione (+)	41.469,72	41.469,72	100,00	41.469,72							
Avanzo di amministrazione destinato a spese correnti (+)											
Mutui per debiti fuori bilancio (+)											
Spese Correnti (-)	7.149.702,29	7.156.604,73	100,10	6.192.545,84	2.958.502,15	47,78	4.733.875,48	4.213.722,96	2.253.175,48	53,47	1.960.547,48
Differenza	-45.504,80	-52.407,24	115,17	321.697,81	-921,17	-0,29	7.179.035,52	6.441.564,16	357.921,86	5,56	6.083.642,30
Quote dei capitali dei mutui in estinzione (-)	105.983,80	105.983,80	100,00	105.983,80	105.983,80	100,00	0,00	0,00	0,00		
Differenza	-151.488,60	-158.391,04	104,56	215.714,01	-106.904,97	-49,56	7.179.035,52	6.441.564,16	357.921,86	5,56	6.083.642,30
<b>B) Equilibrio finale</b>											
Entrate finali (Titoli I - II - III - IV) (+)	7.336.377,51	7.426.863,51	101,23	6.589.157,63	3.015.964,03	45,77	12.540.238,11	10.896.650,72	2.730.618,55	25,06	8.166.032,17
Spese finali (Titoli I - II) (-)	7.230.393,71	7.476.990,47	103,41	6.200.326,63	2.958.502,15	47,72	6.644.987,73	4.971.977,90	2.688.055,42	54,06	2.283.922,48
Saldo netto da <u>finanziare</u> (-)		50.126,96									
<u>impiegare</u> (+)	105.983,80			388.831,00	57.461,88		5.895.250,38	5.924.672,82	42.563,13		5.882.109,69

EQUILIBRI  
RENDICONTO 2015

ENTRATE	
TITOLO I	3.264.862,14
TITOLO II	1.582.036,03
TITOLO III	1.625.875,76
TITOLO IV	116.383,70
TITOLO V	2.946.664,90
TITOLO VI	855.366,39
<b>TOTALE COMPLESSIVO ENTRATE</b>	<b>10.391.188,92</b>
AVANZO DI AMMINISTRAZIONE	0,00
fpv	0,00
fpv	0,00
<b>TOTALE A PAREGGIO</b>	<b>10.391.188,92</b>
SPESA	
TITOLO I	6.192.545,84
TITOLO II	7.780,79
TITOLO III	2.204.172,18
TITOLO IV	855.366,39
<b>TOTALE COMPLESSIVO SPESE</b>	<b>9.259.865,20</b>

**PAREGGIO FINANZIARIO**

ENTRATE	10.391.188,92
SPESE	9.259.865,20

AVANZO DI PARTE CORRENTE 1.131.323,72

**EQUILIBRIO ECONOMICO FINANZIARIO**

ENTRATE TITOLO I, II,III	6.472.773,93
AVANZO	
ONERI URBANIZZAZIONE FINANZ.SPESE CORRENTI	41.469,72
CONCESSIONI CIMITERIALI	0,00
ALIENAZIONI	0,00
<b>TOTALE ENTRATE</b>	<b>6.514.243,65</b>
USCITE	
SPESE CORRENTI TIT.I	6.192.545,84
QUOTE CAPITALE MUTUI	105.983,80
entrate correnti che finanz. Investimenti (evasioni ICI)	0,00
QUOTE PROV. CONTRAVV. FINANZ. INVESTIMENTI	0,00
QUOTE PROV. CONTRAVV. FINANZ. INVESTIMENTI	
entrate correnti generiche	215.714,01
FPV	
<b>TOTALE A PAREGGIO</b>	<b>6.514.243,65</b>

**EQUILIBRIO ENTRATE E SPESE SERVIZI C/TERZI**

ENTRATE TITOLO VI	855.366,39
SPESE TITOLO IV	855.366,39

SPESE IN C/ CAPITALE 7.780,79

**MEZZI PROPRI**

AVANZO DI AMMINISTRAZIONE	0,00
fpv	314,76
fpv	0,00
ALIENAZIONE	
CONCESSIONE DI BENI cimiteriali	
PROVENTI PERMESSO DI COSTRUZIONE	7.466,03
PROVENTI PERMESSO DI COSTRUZIONE EXTRA	0,00
PROVENTI CONTRAVV.	0,00
ENTRATE TRIBUTARIE	0,00
ENTRATE TIT. I°,II° E III°	
<b>TOTALI (1)</b>	<b>7.780,79</b>
INCINDENZA SUL TOTALE SPESE C/CAPITALE	100,00

**MEZZI DI TERZI**

TRASF. STATALI	0,00
TRASF. CAP. DALLA REGIONE	0,00
trasferimento da privati	0,00
MUTUI	
ENTRATE TIT. IV REG.CONTR.BIBLIOTECA	0,00
<b>TOTALE (2)</b>	<b>0,00</b>
INCINDENZA SUL TOTALE SPESE C/CAPITALE	0,00
<b>TOTALE</b>	<b>7.780,79</b>
	100,00%



**CONTO DEL BILANCIO**  
**RIEPILOGO GENERALE DELLE SPESE**  
**Impegni di Competenza**  
ESERCIZIO: 2015

**RIEPILOGO CLASSIFICAZIONE DELLE SPESE**  
**TITOLO I - SPESE CORRENTI**

FUNZIONI E SERVIZI	PERSONALE	ACQUISTO DI BENI DI CONSUMO E/O DI MATERIE PRIME	PRESTAZIONI DI SERVIZI	UTILIZZO DI BENI DI TERZI	TRASFERIMENTI	INTERESSI PASSIVI E ONERI FINANZIARI DIVERSI	IMPOSTE E TASSE	ONERI STRAORDINARI DELLA GESTIONE CORRENTE	AMMORTAMENTI DI ESERCIZIO	FONDO SVALUTAZIONE CREDITI	FONDO DI RISERVA	TOTALE
<b>FUNZIONI GENERALI DI AMMINISTRAZIONE DI GESTIONE E DI CONTROLLO</b>												
1 ORGANI ISTITUZIONALI, PARTECIPAZIONE E DECENTRAMENTO		100,00	94.516,99									94.616,99
2 SEGRETERIA GENERALE, PERSONALE E ORGANIZZAZIONE	107.463,35	828,69	22.481,69									130.773,73
3 GESTIONE ECONOMICA, FINANZIARIA, PROGRAMMAZIONE, PROVVEDITORATO	100.790,05	766,48	28.343,46			370.359,95	1.369,34					501.629,28
4 GESTIONE ENTRATE TRIBUTARIE E SERVIZI FISCALI	32.074,86	292,80	21.000,00		3.548,80							56.916,46
5 GESTIONE BENI DEMANIALI E PATRIMONIALI		2.000,00	61.700,00				4.623,36					68.323,36
6 UFFICIO TECNICO	178.267,77	1.308,70	7.292,10									186.868,57
7 ANAGRAFE, STATO CIVILE, LEVA, E SERVIZIO STATISTICO	143.766,13	1.354,16										145.120,29
8 ALTRI SERVIZI GENERALI	832.641,36	6.857,69	39.666,04		222.819,84		83.473,57	213.014,32				1.398.472,82
<b>TOTALE</b>	<b>1.395.003,52</b>	<b>13.508,52</b>	<b>275.000,28</b>		<b>226.368,64</b>	<b>370.359,95</b>	<b>89.466,27</b>	<b>213.014,32</b>				<b>2.582.721,50</b>
<b>FUNZIONI RELATIVE ALLA GIUSTIZIA</b>												
1 UFFICI GIUDIZIARI												
2 CASE CIRCONDARIALI ED ALTRI SERVIZI			1.518,63	14.207,68								15.726,31
<b>TOTALE</b>			<b>1.518,63</b>	<b>14.207,68</b>								<b>15.726,31</b>
<b>FUNZIONI DI POLIZIA LOCALE</b>												
1 POLIZIA MUNICIPALE	120.315,21	199,00	18.007,51				264,44					138.786,16
2 POLIZIA COMMERCIALE												
3 POLIZIA AMMINISTRATIVA												
<b>TOTALE</b>	<b>120.315,21</b>	<b>199,00</b>	<b>18.007,51</b>				<b>264,44</b>					<b>138.786,16</b>

## RIEPILOGO CLASSIFICAZIONE DELLE SPESE

### TITOLO I - SPESE CORRENTI

FUNZIONI E SERVIZI	PERSONALE	ACQUISTO DI BENI DI CONSUMO E/O DI MATERIE PRIME	PRESTAZIONI DI SERVIZI	UTILIZZO DI BENI DI TERZI	TRASFERIMENTI	INTERESSI PASSIVI E ONERI FINANZIARI DIVERSI	IMPOSTE E TASSE	ONERI STRAORDINARI DELLA GESTIONE CORRENTE	AMMORTAMENTI DI ESERCIZIO	FONDO SVALUTAZIONE CREDITI	FONDO DI RISERVA	TOTALE
<b>FUNZIONI DI ISTRUZIONE PUBBLICA</b>												
1 SCUOLA MATERNA		255,50	4.310,00									4.565,50
2 ISTRUZIONE ELEMENTARE		287,90	8.739,75									9.027,65
3 ISTRUZIONE MEDIA			23.060,00									23.060,00
4 ISTRUZIONE SECONDARIA SUPERIORE												
5 ASSISTENZA SCOLASTICA, TRASPORTO, REFEZIONE E ALTRI SERVIZI		2.084,50	102.130,91		13.224,25							117.439,66
<b>TOTALE</b>		<b>2.627,90</b>	<b>138.240,66</b>		<b>13.224,25</b>							<b>154.092,81</b>
<b>FUNZIONI RELATIVE ALLA CULTURA E AI BENI CULTURALI</b>												
1 BIBLIOTECHE, MUSEI E PINACOTECHE	36.356,48	100,00	5.267,47									41.723,95
2 TEATRI, ATTIVITA' CULTURALI E SERVIZI DIVERSI NEL SETTORE CULTURALE		200,00	34.229,99									34.429,99
<b>TOTALE</b>	<b>36.356,48</b>	<b>300,00</b>	<b>39.497,46</b>									<b>76.153,94</b>
<b>FUNZIONI NEL SETTORE SPORTIVO E RICREATIVO</b>												
1 PISCINE COMUNALI												
2 STADIO COMUNALE, PALAZZO DELLO SPORT ED ALTRI IMPIANTI		29,41	958,30									987,71
3 MANIFESTAZIONI DIVERSE NEL SETTORE SPORTIVO E RICREATIVO												
<b>TOTALE</b>		<b>29,41</b>	<b>958,30</b>									<b>987,71</b>
<b>FUNZIONI NEL CAMPO TURISTICO</b>												
1 SERVIZI TURISTICI												
2 MANIFESTAZIONI TURISTICHE												
<b>TOTALE</b>												

**RIEPILOGO CLASSIFICAZIONE DELLE SPESE**  
**TITOLO I - SPESE CORRENTI**

FUNZIONI E SERVIZI	PERSONALE	ACQUISTO DI BENI DI CONSUMO E/O DI MATERIE PRIME	PRESTAZIONI DI SERVIZI	UTILIZZO DI BENI DI TERZI	TRASFERIMENTI	INTERESSI PASSIVI E ONERI FINANZIARI DIVERSI	IMPOSTE E TASSE	ONERI STRAORDINARI DELLA GESTIONE CORRENTE	AMMORTAMENTI DI ESERCIZIO	FONDO SVALUTAZIONE CREDITI	FONDO DI RISERVA	TOTALE
<b>FUNZIONI NEL CAMPO DELLA VIABILITA' E DEI TRASPORTI</b>												
1 VIABILITA', CIRCOLAZIONE STRADALE E SERVIZI CONNESSI	52.211,07	2.026,01	3.721,18									57.958,26
2 ILLUMINAZIONE PUBBLICA E SERVIZI CONNESSI		2.877,33	1.118.833,23									1.121.710,56
3 TRASPORTI PUBBLICI LOCALI E SERVIZI CONNESSI												
<b>TOTALE</b>	<b>52.211,07</b>	<b>4.903,34</b>	<b>1.122.554,41</b>									<b>1.179.668,82</b>
<b>FUNZIONI RIGUARDANTI LA GESTIONE DEL TERRITORIO E DELL'AMBIENTE</b>												
1 URBANISTICA E GESTIONE DEL TERRITORIO												
2 EDILIZIA RESIDENZIALE PUBBLICA LOCALE, PIANI DI EDILIZIA ECON.POPOLARE												
3 SERVIZI DI PROTEZIONE CIVILE		91,20	960,00									1.051,20
4 SERVIZIO IDRICO INTEGRATO	56.809,98	3.460,13	201.882,56		6.888,85							269.041,52
5 SERVIZIO SMALTIMENTO RIFIUTI					781.190,97							781.190,97
6 PARCHI, SERVIZI PER LA TUTELA AMBIENTALE E ALTRI SERVIZI REL.TERRITORIO	26.098,73		10.389,30									36.488,03
<b>TOTALE</b>	<b>82.908,71</b>	<b>3.551,33</b>	<b>213.231,86</b>		<b>788.079,82</b>							<b>1.087.771,72</b>

**RIEPILOGO CLASSIFICAZIONE DELLE SPESE**  
**TITOLO I - SPESE CORRENTI**

FUNZIONI E SERVIZI	PERSONALE	ACQUISTO DI BENI DI CONSUMO E/O DI MATERIE PRIME	PRESTAZIONI DI SERVIZI	UTILIZZO DI BENI DI TERZI	TRASFERIMENTI	INTERESSI PASSIVI E ONERI FINANZIARI DIVERSI	IMPOSTE E TASSE	ONERI STRAORDINARI DELLA GESTIONE CORRENTE	AMMORTAMENTI DI ESERCIZIO	FONDO SVALUTAZIONE CREDITI	FONDO DI RISERVA	TOTALE
<b>FUNZIONI NEL SETTORE SOCIALE</b>												
1 ASILI NIDO, SERVIZI PER L'INFANZIA E PER I MINORI			47.651,50		14.400,00							62.051,50
2 SERVIZI DI PREVENZIONE E RIABILITAZIONE												
3 STRUTTURE RESIDENZIALI E DI RICOVERO PER ANZIANI												
4 ASSISTENZA, BENEFICIENZA PUBBLICA E SERVIZI DIVERSI ALLA PERSONA	183.338,58		139.896,26	16.939,44	14.817,72							354.992,00
5 SERVIZIO NECROSCOPICO E CIMITERIALE	26.063,94											26.063,94
<b>TOTALE</b>	<b>209.402,52</b>		<b>187.547,76</b>	<b>16.939,44</b>	<b>29.217,72</b>							<b>443.107,44</b>
<b>FUNZIONI NEL CAMPO DELLO SVILUPPO ECONOMICO</b>												
1 SERVIZIO AFFISSIONI E PUBBLICITA'												
2 FIERE, MERCATI E SERVIZI CONNESSI												
3 MATTATOIO E SERVIZI CONNESSI												
4 SERVIZI RELATIVI ALL'INDUSTRIA												
5 SERVIZI RELATIVI AL COMMERCIO					1.657,04							1.657,04
6 SERVIZI RELATIVI ALL'ARTIGIANATO												
7 SERVIZI RELATIVI ALL'AGRICOLTURA					60,00							60,00
<b>TOTALE</b>					<b>1.717,04</b>							<b>1.717,04</b>

## RIEPILOGO CLASSIFICAZIONE DELLE SPESE

### TITOLO I - SPESE CORRENTI

FUNZIONI E SERVIZI	PERSONALE	ACQUISTO DI BENI DI CONSUMO E/O DI MATERIE PRIME	PRESTAZIONI DI SERVIZI	UTILIZZO DI BENI DI TERZI	TRASFERIMENTI	INTERESSI PASSIVI E ONERI FINANZIARI DIVERSI	IMPOSTE E TASSE	ONERI STRAORDINARI DELLA GESTIONE CORRENTE	AMMORTAMENTI DI ESERCIZIO	FONDO SVALUTAZIONE CREDITI	FONDO DI RISERVA	TOTALE
FUNZIONI RELATIVE A SERVIZI PRODUTTIVI												
1 DISTRIBUZIONE GAS												
2 CENTRALE DEL LATTE												
3 DISTRIBUZIONE ENERGIA ELETTRICA	36.884,47	1.871,73	572,15		200,75		472.283,29					511.812,39
4 TELERISCALDAMENTO												
5 FARMACIE												
6 ALTRI SERVIZI PRODUTTIVI												
<b>TOTALE</b>	36.884,47	1.871,73	572,15		200,75		472.283,29					511.812,39
<b>TOTALE</b>	1.933.081,98	26.991,23	1.997.129,02	31.147,12	1.058.808,22	370.359,95	562.014,00	213.014,32				6.192.545,84

## RIEPILOGO CLASSIFICAZIONE DELLE SPESE

### TITOLO II - SPESE IN CONTO CAPITALE

FUNZIONI E SERVIZI	ACQUISIZIONE DI BENI IMMOBILI	ESPROPRI E SERVITU' ONEROSE	ACQUISTO DI BENI SPECIFICI PER REALIZZAZIONI IN ECONOMIA	UTILIZZO DI BENI DI TERZI PER REALIZZAZIONI IN ECONOMIA	ACQUISIZIONE DI BENI MOBILI, MACCHINE ED ALTREZZATURE TECNICHE-SCIENTIFICHE	INCARICHI PROFESSIONALI ESTERNI	TRASFERIMENTI DI CAPITALE	PARTECIPAZIONI AZIONARIE	CONFERIMENTI DI CAPITALE	CONCESSIONI DI CREDITI E ANTICIPAZIONI	TOTALE
<b>FUNZIONI GENERALI DI AMMINISTRAZIONE DI GESTIONE E DI CONTROLLO</b>											
1 ORGANI ISTITUZIONALI, PARTECIPAZIONE E DECENTRAMENTO											
2 SEGRETERIA GENERALE, PERSONALE E ORGANIZZAZIONE											
3 GESTIONE ECONOMICA, FINANZIARIA, PROGRAMMAZIONE, PROVVEDITORATO											
4 GESTIONE ENTRATE TRIBUTARIE E SERVIZI FISCALI											
5 GESTIONE BENI DEMANIALI E PATRIMONIALI	7.466,03										7.466,03
6 UFFICIO TECNICO											
7 ANAGRAFE, STATO CIVILE, LEVA, E SERVIZIO STATISTICO											
8 ALTRI SERVIZI GENERALI					314,76						314,76
<b>TOTALE</b>	7.466,03				314,76						7.780,79
<b>FUNZIONI RELATIVE ALLA GIUSTIZIA</b>											
1 UFFICI GIUDIZIARI											
2 CASE CIRCONDARIALI ED ALTRI SERVIZI											
<b>TOTALE</b>											
<b>FUNZIONI DI POLIZIA LOCALE</b>											
1 POLIZIA MUNICIPALE											
2 POLIZIA COMMERCIALE											
3 POLIZIA AMMINISTRATIVA											
<b>TOTALE</b>											

## RIEPILOGO CLASSIFICAZIONE DELLE SPESE

### TITOLO II - SPESE IN CONTO CAPITALE

FUNZIONI E SERVIZI	ACQUISIZIONE DI BENI IMMOBILI	ESPROPRI E SERVITU' ONEROSE	ACQUISTO DI BENI SPECIFICI PER REALIZZAZIONI IN ECONOMIA	UTILIZZO DI BENI DI TERZI PER REALIZZAZIONI IN ECONOMIA	ACQUISIZIONE DI BENI MOBILI, MACCHINE ED ALTREZZATURE TEC NICO-SCIENTIFICHE	INCARICHI PROFESSIONALI ESTERNI	TRASFERIMENTI DI CAPITALE	PARTECIPAZIONI AZIONARIE	CONFERIMENTI DI CAPITALE	CONCESSIONI DI CREDITI E ANTICIPAZIONI	TOTALE
<b>FUNZIONI DI ISTRUZIONE PUBBLICA</b>											
1 SCUOLA MATERNA											
2 ISTRUZIONE ELEMENTARE											
3 ISTRUZIONE MEDIA											
4 ISTRUZIONE SECONDARIA SUPERIORE											
5 ASSISTENZA SCOLASTICA, TRASPORTO, REFEZIONE E ALTRI SERVIZI											
<b>TOTALE</b>											
<b>FUNZIONI RELATIVE ALLA CULTURA E AI BENI CULTURALI</b>											
1 BIBLIOTECHE, MUSEI E PINACOTECHES											
2 TEATRI, ATTIVITA' CULTURALI E SERVIZI DIVERSI NEL SETTORE CULTURALE											
<b>TOTALE</b>											
<b>FUNZIONI NEL SETTORE SPORTIVO E RICREATIVO</b>											
1 PISCINE COMUNALI											
2 STADIO COMUNALE, PALAZZO DELLO SPORT ED ALTRI IMPIANTI											
3 MANIFESTAZIONI DIVERSE NEL SETTORE SPORTIVO E RICREATIVO											
<b>TOTALE</b>											
<b>FUNZIONI NEL CAMPO TURISTICO</b>											
1 SERVIZI TURISTICI											
2 MANIFESTAZIONI TURISTICHE											
<b>TOTALE</b>											



**RIEPILOGO CLASSIFICAZIONE DELLE SPESE**  
**TITOLO II - SPESE IN CONTO CAPITALE**

FUNZIONI E SERVIZI	ACQUISIZIONE DI BENI IMMOBILI	ESPROPRI E SERVITU' ONEROSE	ACQUISTO DI BENI SPECIFICI PER REALIZZAZIONI IN ECONOMIA	UTILIZZO DI BENI DI TERZI PER REALIZZAZIONI IN ECONOMIA	ACQUISIZIONE DI BENI MOBILI, MACCHINE ED ALTREZZATURE TEC NICO-SCIENTIFICHE	INCARICHI PROFESSIONALI ESTERNI	TRASFERIMENTI DI CAPITALE	PARTECIPAZIONI AZIONARIE	CONFERIMENTI DI CAPITALE	CONCESSIONI DI CREDITI E ANTICIPAZIONI		TOTALE
<b>FUNZIONI NEL CAMPO DELLA VIABILITA' E DEI TRASPORTI</b>												
1 VIABILITA'; CIRCOLAZIONE STRADALE E SERVIZI CONNESSI												
2 ILLUMINAZIONE PUBBLICA E SERVIZI CONNESSI												
3 TRASPORTI PUBBLICI LOCALI E SERVIZI CONNESSI												
<b>TOTALE</b>												
<b>FUNZIONI RIGUARDANTI LA GESTIONE DEL TERRITORIO E DELL'AMBIENTE</b>												
1 URBANISTICA E GESTIONE DEL TERRITORIO												
2 EDILIZIA RESIDENZIALE PUBBLICA LOCALE, PIANI DI EDILIZIA ECON.POPOLARE												
3 SERVIZI DI PROTEZIONE CIVILE												
4 SERVIZIO IDRICO INTEGRATO												
5 SERVIZIO SMALTIMENTO RIFIUTI												
6 PARCHI, SERVIZI PER LA TUTELA AMBIENTALE E ALTRI SERVIZI REL.TERRITORIO												
<b>TOTALE</b>												

**RIEPILOGO CLASSIFICAZIONE DELLE SPESE**  
**TITOLO II - SPESE IN CONTO CAPITALE**

FUNZIONI E SERVIZI	ACQUISIZIONE DI BENI IMMOBILI	ESPROPRI E SERVITU' ONEROSE	ACQUISTO DI BENI SPECIFICI PER REALIZZAZIONI IN ECONOMIA	UTILIZZO DI BENI DI TERZI PER REALIZZAZIONI IN ECONOMIA	ACQUISIZIONE DI BENI MOBILI, MACCHINE ED ALTREZZATURE TEC NICO-SCIENTIFICHE	INCARICHI PROFESSIONALI ESTERNI	TRASFERIMENTI DI CAPITALE	PARTECIPAZIONI AZIONARIE	CONFERIMENTI DI CAPITALE	CONCESSIONI DI CREDITI E ANTICIPAZIONI	TOTALE
<b>FUNZIONI NEL SETTORE SOCIALE</b>											
1 ASILI NIDO, SERVIZI PER L'INFANZIA E PER I MINORI											
2 SERVIZI DI PREVENZIONE E RIABILITAZIONE											
3 STRUTTURE RESIDENZIALI E DI RICOVERO PER ANZIANI											
4 ASSISTENZA, BENEFICIENZA PUBBLICA E SERVIZI DIVERSI ALLA PERSONA											
5 SERVIZIO NECROSCOPICO E CIMITERIALE											
<b>TOTALE</b>											
<b>FUNZIONI NEL CAMPO DELLO SVILUPPO ECONOMICO</b>											
1 SERVIZIO AFFISSIONI E PUBBLICITA'											
2 FIERE, MERCATI E SERVIZI CONNESSI											
3 MATTATOIO E SERVIZI CONNESSI											
4 SERVIZI RELATIVI ALL'INDUSTRIA											
5 SERVIZI RELATIVI AL COMMERCIO											
6 SERVIZI RELATIVI ALL'ARTIGIANATO											
7 SERVIZI RELATIVI ALL'AGRICOLTURA											
<b>TOTALE</b>											

**RIEPILOGO CLASSIFICAZIONE DELLE SPESE**  
**TITOLO II - SPESE IN CONTO CAPITALE**

FUNZIONI E SERVIZI	ACQUISIZIONE DI BENI IMMOBILI	ESPROPRI E SERVITU' ONEROSE	ACQUISTO DI BENI SPECIFICI PER REALIZZAZIONI IN ECONOMIA	UTILIZZO DI BENI DI TERZI PER REALIZZAZIONI IN ECONOMIA	ACQUISIZIONE DI BENI MOBILI, MACCHINE ED ALTREZZATURE TEC NICO-SCIENTIFICHE	INCARICHI PROFESSIONALI ESTERNI	TRASFERIMENTI DI CAPITALE	PARTECIPAZIONI AZIONARIE	CONFERIMENTI DI CAPITALE	CONCESSIONI DI CREDITI E ANTICIPAZIONI	TOTALE
<b>FUNZIONI RELATIVE A SERVIZI PRODUTTIVI</b>											
1 DISTRIBUZIONE GAS											
2 CENTRALE DEL LATTE											
3 DISTRIBUZIONE ENERGIA ELETTRICA											
4 TELERISCALDAMENTO											
5 FARMACIE											
6 ALTRI SERVIZI PRODUTTIVI											
<b>TOTALE</b>											
<b>TOTALE</b>	7.466,03				314,76						7.780,79

**RIEPILOGO CLASSIFICAZIONE DELLE SPESE**  
**TITOLO III - SPESE PER RIMBORSO DI PRESTITI**

FUNZIONI E SERVIZI	RIMBORSO PER ANTICIPAZIONI DI CASSA	RIMBORSO DI FINANZIAMENTI A BREVE TERMINE	RIMBORSO DI QUOTA CAPITALE DI MUTUI E PRESTITI	RIMBORSO DI PRESTITI OBBLIGAZIONARI	RIMBORSO DI QUOTA CAPITALE DI DEBITI PLURIENNALI							TOTALE
FUNZIONI GENERALI DI AMMINISTRAZIONE DI GESTIONE E DI CONTROLLO												
3 GESTIONE ECONOMICA, FINANZIARIA, PROGRAMMAZIONE, PROVVEDITORATO	2.098.188,38		105.983,80									2.204.172,18
TOTALE	2.098.188,38		105.983,80									2.204.172,18
TOTALE	2.098.188,38		105.983,80									2.204.172,18

**CONTO DEL BILANCIO**  
**RIEPILOGO GENERALE DELLE SPESE**  
**Mandati di Competenza + Residuo**  
**ESERCIZIO: 2015**

**RIEPILOGO CLASSIFICAZIONE DELLE SPESE**  
**TITOLO I - SPESE CORRENTI**

FUNZIONI E SERVIZI	PERSONALE	ACQUISTO DI BENI DI CONSUMO E/O DI MATERIE PRIME	PRESTAZIONI DI SERVIZI	UTILIZZO DI BENI DI TERZI	TRASFERIMENTI	INTERESSI PASSIVI E ONERI FINANZIARI DIVERSI	IMPOSTE E TASSE	ONERI STRAORDINARI DELLA GESTIONE CORRENTE	AMMORTAMENTI DI ESERCIZIO	FONDO SVALUTAZIONE CREDITI	FONDO DI RISERVA	TOTALE
<b>FUNZIONI GENERALI DI AMMINISTRAZIONE DI GESTIONE E DI CONTROLLO</b>												
1 ORGANI ISTITUZIONALI, PARTECIPAZIONE E DECENTRAMENTO		299,68	88.623,10				36,50					88.959,28
2 SEGRETERIA GENERALE, PERSONALE E ORGANIZZAZIONE	93.425,07	397,60	12.818,97		96,53							106.738,17
3 GESTIONE ECONOMICA, FINANZIARIA, PROGRAMMAZIONE, PROVVEDITORATO	96.529,12	3.329,14	29.236,42			370.359,95	1.354,54					500.809,17
4 GESTIONE ENTRATE TRIBUTARIE E SERVIZI FISCALI	31.897,82	100,00	27.397,06		4.628,99							64.023,87
5 GESTIONE BENI DEMANIALI E PATRIMONIALI			24.761,27				3.531,69					28.292,96
6 UFFICIO TECNICO	174.092,45	728,71	17.984,65									192.805,81
7 ANAGRAFE, STATO CIVILE, LEVA, E SERVIZIO STATISTICO	140.396,43	1.295,00	1.066,47									142.757,90
8 ALTRI SERVIZI GENERALI	905.131,23	26.268,08	33.639,12		193.423,70		80.838,07	25.607,08				1.264.907,28
<b>TOTALE</b>	<b>1.441.472,12</b>	<b>32.418,21</b>	<b>235.527,06</b>		<b>198.149,22</b>	<b>370.359,95</b>	<b>85.760,80</b>	<b>25.607,08</b>				<b>2.389.294,44</b>
<b>FUNZIONI RELATIVE ALLA GIUSTIZIA</b>												
1 UFFICI GIUDIZIARI												
2 CASE CIRCONDARIALI ED ALTRI SERVIZI			915,58	29.668,98								30.584,56
<b>TOTALE</b>			<b>915,58</b>	<b>29.668,98</b>								<b>30.584,56</b>
<b>FUNZIONI DI POLIZIA LOCALE</b>												
1 POLIZIA MUNICIPALE	118.519,44	408,54	17.053,11				264,44					136.245,53
2 POLIZIA COMMERCIALE												
3 POLIZIA AMMINISTRATIVA												
<b>TOTALE</b>	<b>118.519,44</b>	<b>408,54</b>	<b>17.053,11</b>				<b>264,44</b>					<b>136.245,53</b>

## RIEPILOGO CLASSIFICAZIONE DELLE SPESE

### TITOLO I - SPESE CORRENTI

FUNZIONI E SERVIZI	PERSONALE	ACQUISTO DI BENI DI CONSUMO E/O DI MATERIE PRIME	PRESTAZIONI DI SERVIZI	UTILIZZO DI BENI DI TERZI	TRASFERIMENTI	INTERESSI PASSIVI E ONERI FINANZIARI DIVERSI	IMPOSTE E TASSE	ONERI STRAORDINARI DELLA GESTIONE CORRENTE	AMMORTAMENTI DI ESERCIZIO	FONDO SVALUTAZIONE CREDITI	FONDO DI RISERVA	TOTALE
<b>FUNZIONI DI ISTRUZIONE PUBBLICA</b>												
1 SCUOLA MATERNA		399,76	99,89									499,65
2 ISTRUZIONE ELEMENTARE		1.687,90	5.565,53									7.253,43
3 ISTRUZIONE MEDIA		399,30	4.939,55									5.338,85
4 ISTRUZIONE SECONDARIA SUPERIORE												
5 ASSISTENZA SCOLASTICA, TRASPORTO, REFEZIONE E ALTRI SERVIZI		4.316,24	119.134,95		13.224,25							136.675,44
<b>TOTALE</b>		<b>6.803,20</b>	<b>129.739,92</b>		<b>13.224,25</b>							<b>149.767,37</b>
<b>FUNZIONI RELATIVE ALLA CULTURA E AI BENI CULTURALI</b>												
1 BIBLIOTECHE, MUSEI E PINACOTECHES	36.158,56	149,99	4.637,47									40.946,02
2 TEATRI, ATTIVITA' CULTURALI E SERVIZI DIVERSI NEL SETTORE CULTURALE		198,00	23.599,61									23.797,61
<b>TOTALE</b>	<b>36.158,56</b>	<b>347,99</b>	<b>28.237,08</b>									<b>64.743,63</b>
<b>FUNZIONI NEL SETTORE SPORTIVO E RICREATIVO</b>												
1 PISCINE COMUNALI												
2 STADIO COMUNALE, PALAZZO DELLO SPORT ED ALTRI IMPIANTI		54,41	2.922,64									2.977,05
3 MANIFESTAZIONI DIVERSE NEL SETTORE SPORTIVO E RICREATIVO			5.710,00									5.710,00
<b>TOTALE</b>		<b>54,41</b>	<b>8.632,64</b>									<b>8.687,05</b>
<b>FUNZIONI NEL CAMPO TURISTICO</b>												
1 SERVIZI TURISTICI												
2 MANIFESTAZIONI TURISTICHE			525,00									525,00
<b>TOTALE</b>			<b>525,00</b>									<b>525,00</b>

## RIEPILOGO CLASSIFICAZIONE DELLE SPESE

### TITOLO I - SPESE CORRENTI

FUNZIONI E SERVIZI	PERSONALE	ACQUISTO DI BENI DI CONSUMO E/O DI MATERIE PRIME	PRESTAZIONI DI SERVIZI	UTILIZZO DI BENI DI TERZI	TRASFERIMENTI	INTERESSI PASSIVI E ONERI FINANZIARI DIVERSI	IMPOSTE E TASSE	ONERI STRAORDINARI DELLA GESTIONE CORRENTE	AMMORTAMENTI DI ESERCIZIO	FONDO SVALUTAZIONE CREDITI	FONDO DI RISERVA	TOTALE
<b>FUNZIONI NEL CAMPO DELLA VIABILITA' E DEI TRASPORTI</b>												
1 VIABILITA', CIRCOLAZIONE STRADALE E SERVIZI CONNESSI	51.923,56	794,60	2.247,72									54.965,88
2 ILLUMINAZIONE PUBBLICA E SERVIZI CONNESSI		5.658,78	782.292,66									787.951,44
3 TRASPORTI PUBBLICI LOCALI E SERVIZI CONNESSI												
<b>TOTALE</b>	<b>51.923,56</b>	<b>6.453,38</b>	<b>784.540,38</b>									<b>842.917,32</b>
<b>FUNZIONI RIGUARDANTI LA GESTIONE DEL TERRITORIO E DELL'AMBIENTE</b>												
1 URBANISTICA E GESTIONE DEL TERRITORIO			1.189,50									1.189,50
2 EDILIZIA RESIDENZIALE PUBBLICA LOCALE, PIANI DI EDILIZIA ECON.POPOLARE												
3 SERVIZI DI PROTEZIONE CIVILE		191,01	1.254,37									1.445,38
4 SERVIZIO IDRICO INTEGRATO	56.516,77	831,93	248.928,14									306.276,84
5 SERVIZIO SMALTIMENTO RIFIUTI			4.144,82		448.723,02							452.867,84
6 PARCHI, SERVIZI PER LA TUTELA AMBIENTALE E ALTRI SERVIZI REL.TERRITORIO	25.955,58		11.881,01									37.836,59
<b>TOTALE</b>	<b>82.472,35</b>	<b>1.022,94</b>	<b>267.397,84</b>		<b>448.723,02</b>							<b>799.616,15</b>



## RIEPILOGO CLASSIFICAZIONE DELLE SPESE

### TITOLO I - SPESE CORRENTI

FUNZIONI E SERVIZI	PERSONALE	ACQUISTO DI BENI DI CONSUMO E/O DI MATERIE PRIME	PRESTAZIONI DI SERVIZI	UTILIZZO DI BENI DI TERZI	TRASFERIMENTI	INTERESSI PASSIVI E ONERI FINANZIARI DIVERSI	IMPOSTE E TASSE	ONERI STRAORDINARI DELLA GESTIONE CORRENTE	AMMORTAMENTI DI ESERCIZIO	FONDO SVALUTAZIONE CREDITI	FONDO DI RISERVA	TOTALE
<b>FUNZIONI NEL SETTORE SOCIALE</b>												
1 ASILI NIDO, SERVIZI PER L'INFANZIA E PER I MINORI			69.303,68		16.800,00							86.103,68
2 SERVIZI DI PREVENZIONE E RIABILITAZIONE												
3 STRUTTURE RESIDENZIALI E DI RICOVERO PER ANZIANI												
4 ASSISTENZA, BENEFICIENZA PUBBLICA E SERVIZI DIVERSI ALLA PERSONA	182.303,37		60.393,55	35.373,54	31.376,73							309.447,19
5 SERVIZIO NECROSCOPICO E CIMITERIALE	25.923,92	23,94	50,00									25.997,86
<b>TOTALE</b>	<b>208.227,29</b>	<b>23,94</b>	<b>129.747,23</b>	<b>35.373,54</b>	<b>48.176,73</b>							<b>421.548,73</b>
<b>FUNZIONI NEL CAMPO DELLO SVILUPPO ECONOMICO</b>												
1 SERVIZIO AFFISSIONI E PUBBLICITA'												
2 FIERE, MERCATI E SERVIZI CONNESSI												
3 MATTATOIO E SERVIZI CONNESSI												
4 SERVIZI RELATIVI ALL'INDUSTRIA												
5 SERVIZI RELATIVI AL COMMERCIO					5.174,19							5.174,19
6 SERVIZI RELATIVI ALL'ARTIGIANATO												
7 SERVIZI RELATIVI ALL'AGRICOLTURA					150,00							150,00
<b>TOTALE</b>					<b>5.324,19</b>							<b>5.324,19</b>

**RIEPILOGO CLASSIFICAZIONE DELLE SPESE**  
**TITOLO I - SPESE CORRENTI**

FUNZIONI E SERVIZI	PERSONALE	ACQUISTO DI BENI DI CONSUMO E/O DI MATERIE PRIME	PRESTAZIONI DI SERVIZI	UTILIZZO DI BENI DI TERZI	TRASFERIMENTI	INTERESSI PASSIVI E ONERI FINANZIARI DIVERSI	IMPOSTE E TASSE	ONERI STRAORDINARI DELLA GESTIONE CORRENTE	AMMORTAMENTI DI ESERCIZIO	FONDO SVALUTAZIONE CREDITI	FONDO DI RISERVA	TOTALE
FUNZIONI RELATIVE A SERVIZI PRODUTTIVI												
1 DISTRIBUZIONE GAS												
2 CENTRALE DEL LATTE												
3 DISTRIBUZIONE ENERGIA ELETTRICA	36.680,51	3.286,56	6,00				322.450,59					362.423,66
4 TELERISCALDAMENTO												
5 FARMACIE												
6 ALTRI SERVIZI PRODUTTIVI												
<b>TOTALE</b>	<b>36.680,51</b>	<b>3.286,56</b>	<b>6,00</b>				<b>322.450,59</b>					<b>362.423,66</b>
<b>TOTALE</b>	<b>1.975.453,83</b>	<b>50.819,17</b>	<b>1.602.321,84</b>	<b>65.042,52</b>	<b>713.597,41</b>	<b>370.359,95</b>	<b>408.475,83</b>	<b>25.607,08</b>				<b>5.211.677,63</b>

## RIEPILOGO CLASSIFICAZIONE DELLE SPESE

### TITOLO II - SPESE IN CONTO CAPITALE

FUNZIONI E SERVIZI	ACQUISIZIONE DI BENI IMMOBILI	ESPROPRI E SERVITU' ONEROSE	ACQUISTO DI BENI SPECIFICI PER REALIZZAZIONI IN ECONOMIA	UTILIZZO DI BENI DI TERZI PER REALIZZAZIONI IN ECONOMIA	ACQUISIZIONE DI BENI MOBILI, MACCHINE ED ALTREZZATURE TEC NICO-SCIENTIFICHE	INCARICHI PROFESSIONALI ESTERNI	TRASFERIMENTI DI CAPITALE	PARTECIPAZIONI AZIONARIE	CONFERIMENTI DI CAPITALE	CONCESSIONI DI CREDITI E ANTICIPAZIONI	TOTALE
<b>FUNZIONI GENERALI DI AMMINISTRAZIONE DI GESTIONE E DI CONTROLLO</b>											
1 ORGANI ISTITUZIONALI, PARTECIPAZIONE E DECENTRAMENTO											
2 SEGRETERIA GENERALE, PERSONALE E ORGANIZZAZIONE											
3 GESTIONE ECONOMICA, FINANZIARIA, PROGRAMMAZIONE, PROVVEDITORATO					200,00						200,00
4 GESTIONE ENTRATE TRIBUTARIE E SERVIZI FISCALI											
5 GESTIONE BENI DEMANIALI E PATRIMONIALI	99.140,92										99.140,92
6 UFFICIO TECNICO											
7 ANAGRAFE, STATO CIVILE, LEVA, E SERVIZIO STATISTICO											
8 ALTRI SERVIZI GENERALI					14.078,55						14.078,55
<b>TOTALE</b>	99.140,92				14.278,55						113.419,47
<b>FUNZIONI RELATIVE ALLA GIUSTIZIA</b>											
1 UFFICI GIUDIZIARI											
2 CASE CIRCONDARIALI ED ALTRI SERVIZI											
<b>TOTALE</b>											
<b>FUNZIONI DI POLIZIA LOCALE</b>											
1 POLIZIA MUNICIPALE					308,27						308,27
2 POLIZIA COMMERCIALE											
3 POLIZIA AMMINISTRATIVA											
<b>TOTALE</b>					308,27						308,27

## RIEPILOGO CLASSIFICAZIONE DELLE SPESE

### TITOLO II - SPESE IN CONTO CAPITALE

FUNZIONI E SERVIZI	ACQUISIZIONE DI BENI IMMOBILI	ESPROPRI E SERVITU' ONEROSE	ACQUISTO DI BENI SPECIFICI PER REALIZZAZIONI IN ECONOMIA	UTILIZZO DI BENI DI TERZI PER REALIZZAZIONI IN ECONOMIA	ACQUISIZIONE DI BENI MOBILI, MACCHINE ED ALTREZZATURE TEC NICO-SCIENTIFICHE	INCARICHI PROFESSIONALI ESTERNI	TRASFERIMENTI DI CAPITALE	PARTECIPAZIONI AZIONARIE	CONFERIMENTI DI CAPITALE	CONCESSIONI DI CREDITI E ANTICIPAZIONI	TOTALE
<b>FUNZIONI DI ISTRUZIONE PUBBLICA</b>											
1 SCUOLA MATERNA											
2 ISTRUZIONE ELEMENTARE	2.494,39										2.494,39
3 ISTRUZIONE MEDIA											
4 ISTRUZIONE SECONDARIA SUPERIORE											
5 ASSISTENZA SCOLASTICA, TRASPORTO, REFEZIONE E ALTRI SERVIZI											
<b>TOTALE</b>	2.494,39										2.494,39
<b>FUNZIONI RELATIVE ALLA CULTURA E AI BENI CULTURALI</b>											
1 BIBLIOTECHE, MUSEI E PINACOTECHES											
2 TEATRI, ATTIVITA' CULTURALI E SERVIZI DIVERSI NEL SETTORE CULTURALE					4.617,30						4.617,30
<b>TOTALE</b>					4.617,30						4.617,30
<b>FUNZIONI NEL SETTORE SPORTIVO E RICREATIVO</b>											
1 PISCINE COMUNALI											
2 STADIO COMUNALE, PALAZZO DELLO SPORT ED ALTRI IMPIANTI											
3 MANIFESTAZIONI DIVERSE NEL SETTORE SPORTIVO E RICREATIVO											
<b>TOTALE</b>											
<b>FUNZIONI NEL CAMPO TURISTICO</b>											
1 SERVIZI TURISTICI											
2 MANIFESTAZIONI TURISTICHE											
<b>TOTALE</b>											

## RIEPILOGO CLASSIFICAZIONE DELLE SPESE

### TITOLO II - SPESE IN CONTO CAPITALE

FUNZIONI E SERVIZI	ACQUISIZIONE DI BENI IMMOBILI	ESPROPRI E SERVITU' ONEROSE	ACQUISTO DI BENI SPECIFICI PER REALIZZAZIONI IN ECONOMIA	UTILIZZO DI BENI DI TERZI PER REALIZZAZIONI IN ECONOMIA	ACQUISIZIONE DI BENI MOBILI, MACCHINE ED ALTREZZATURE TEC NICO-SCIENTIFICHE	INCARICHI PROFESSIONALI ESTERNI	TRASFERIMENTI DI CAPITALE	PARTECIPAZIONI AZIONARIE	CONFERIMENTI DI CAPITALE	CONCESSIONI DI CREDITI E ANTICIPAZIONI	TOTALE
<b>FUNZIONI NEL CAMPO DELLA VIABILITA' E DEI TRASPORTI</b> 1 VIABILITA', CIRCOLAZIONE STRADALE E SERVIZI CONNESSI 2 ILLUMINAZIONE PUBBLICA E SERVIZI CONNESSI 3 TRASPORTI PUBBLICI LOCALI E SERVIZI CONNESSI	9.502,82										9.502,82
<b>TOTALE</b>	9.502,82										9.502,82
<b>FUNZIONI RIGUARDANTI LA GESTIONE DEL TERRITORIO E DELL'AMBIENTE</b> 1 URBANISTICA E GESTIONE DEL TERRITORIO 2 EDILIZIA RESIDENZIALE PUBBLICA LOCALE, PIANI DI EDILIZIA ECON.POPOLARE 3 SERVIZI DI PROTEZIONE CIVILE 4 SERVIZIO IDRICO INTEGRATO 5 SERVIZIO SMALTIMENTO RIFIUTI 6 PARCHI, SERVIZI PER LA TUTELA AMBIENTALE E ALTRI SERVIZI REL.TERRITORIO	33.329,95	24.300,00				12.907,37					46.237,32
											24.300,00
	82.627,09										82.627,09
<b>TOTALE</b>	115.957,04	24.300,00				12.907,37					153.164,41

**RIEPILOGO CLASSIFICAZIONE DELLE SPESE**  
**TITOLO II - SPESE IN CONTO CAPITALE**

FUNZIONI E SERVIZI	ACQUISIZIONE DI BENI IMMOBILI	ESPROPRI E SERVITU' ONEROSE	ACQUISTO DI BENI SPECIFICI PER REALIZZAZIONI IN ECONOMIA	UTILIZZO DI BENI DI TERZI PER REALIZZAZIONI IN ECONOMIA	ACQUISIZIONE DI BENI MOBILI, MACCHINE ED ALTREZZATURE TEC NICO-SCIENTIFICHE	INCARICHI PROFESSIONALI ESTERNI	TRASFERIMENTI DI CAPITALE	PARTECIPAZIONI AZIONARIE	CONFERIMENTI DI CAPITALE	CONCESSIONI DI CREDITI E ANTICIPAZIONI		TOTALE
<b>FUNZIONI NEL SETTORE SOCIALE</b>												
1 ASILI NIDO, SERVIZI PER L'INFANZIA E PER I MINORI												
2 SERVIZI DI PREVENZIONE E RIABILITAZIONE												
3 STRUTTURE RESIDENZIALI E DI RICOVERO PER ANZIANI												
4 ASSISTENZA, BENEFICIENZA PUBBLICA E SERVIZI DIVERSI ALLA PERSONA												
5 SERVIZIO NECROSCOPICO E CIMITERIALE												
<b>TOTALE</b>												
<b>FUNZIONI NEL CAMPO DELLO SVILUPPO ECONOMICO</b>												
1 SERVIZIO AFFISSIONI E PUBBLICITA'												
2 FIERE, MERCATI E SERVIZI CONNESSI												
3 MATTATOIO E SERVIZI CONNESSI												
4 SERVIZI RELATIVI ALL'INDUSTRIA												
5 SERVIZI RELATIVI AL COMMERCIO	151.373,28											151.373,28
6 SERVIZI RELATIVI ALL'ARTIGIANATO												
7 SERVIZI RELATIVI ALL'AGRICOLTURA												
<b>TOTALE</b>	151.373,28											151.373,28

**RIEPILOGO CLASSIFICAZIONE DELLE SPESE**  
**TITOLO II - SPESE IN CONTO CAPITALE**

FUNZIONI E SERVIZI	ACQUISIZIONE DI BENI IMMOBILI	ESPROPRI E SERVITU' ONEROSE	ACQUISTO DI BENI SPECIFICI PER REALIZZAZIONI IN ECONOMIA	UTILIZZO DI BENI DI TERZI PER REALIZZAZIONI IN ECONOMIA	ACQUISIZIONE DI BENI MOBILI, MACCHINE ED ALTREZZATURE TECNICHE-SCIENTIFICHE	INCARICHI PROFESSIONALI ESTERNI	TRASFERIMENTI DI CAPITALE	PARTECIPAZIONI AZIONARIE	CONFERIMENTI DI CAPITALE	CONCESSIONI DI CREDITI E ANTICIPAZIONI		TOTALE
<b>FUNZIONI RELATIVE A SERVIZI PRODUTTIVI</b>												
1 DISTRIBUZIONE GAS												
2 CENTRALE DEL LATTE												
3 DISTRIBUZIONE ENERGIA ELETTRICA												
4 TELERISCALDAMENTO												
5 FARMACIE												
6 ALTRI SERVIZI PRODUTTIVI												
<b>TOTALE</b>												
<b>TOTALE</b>	378.468,45	24.300,00			19.204,12	12.907,37						434.879,94

**RIEPILOGO CLASSIFICAZIONE DELLE SPESE**  
**TITOLO III - SPESE PER RIMBORSO DI PRESTITI**

FUNZIONI E SERVIZI	RIMBORSO PER ANTICIPAZIONI DI CASSA	RIMBORSO DI FINANZIAMENTI A BREVE TERMINE	RIMBORSO DI QUOTA CAPITALE DI MUTUI E PRESTITI	RIMBORSO DI PRESTITI OBBLIGAZIONARI	RIMBORSO DI QUOTA CAPITALE DI DEBITI PLURIENNALI							TOTALE
FUNZIONI GENERALI DI AMMINISTRAZIONE DI GESTIONE E DI CONTROLLO 3 GESTIONE ECONOMICA, FINANZIARIA, PROGRAMMAZIONE, PROVVEDITORATO	2.412.832,92		105.983,80									2.518.816,72
<b>TOTALE</b>	2.412.832,92		105.983,80									2.518.816,72
<b>TOTALE</b>	2.412.832,92		105.983,80									2.518.816,72



## ANALISI ANZIANITA' RESIDUI 2015

RESIDUI	ESERCIZI PRECEDENTI	2011	2012	2013	2014	2015	Totale
Attivi Tit. 1	56.317,15	444.015,87	723.597,30	822.071,09	877.477,63	1.104.435,66	4.027.914,70
Attivi Tit. 2	1.785.760,61		0,00	22.500,00	38.178,05	1.149.052,69	2.995.491,35
Attivi Tit. 3	1.921.649,02	166.307,04	407.073,65	260.866,44	518.375,93	1.261.704,60	4.535.976,68
Attivi Tit. 4	5.437,08		115.973,31	432,00	0,00	58.000,65	179.843,04
Attivi Tit. 5	701.234,99					0,00	701.234,99
Attivi Tit. 6	1.087.142,98	24.035,87	1.574,50	0,00	0,00	118.572,55	1.231.325,90
<b>Totali Attivi</b>	<b>5.557.541,83</b>	<b>634.358,78</b>	<b>1.248.218,76</b>	<b>1.105.869,53</b>	<b>1.434.031,61</b>	<b>3.691.766,15</b>	<b>13.671.786,66</b>
Passivi Tit. 1	267.363,33	35.218,49	99.135,26	573.823,70	985.006,70	3.234.043,69	5.194.591,17
Passivi Tit. 2	14.008,88	79.881,74	103.450,36	65.212,49	60.821,53	7.780,79	331.155,79
Passivi Tit. 3				0,00	0,00	0,00	0,00
Passivi Tit. 4	668.780,94	30.615,42	5.235,31	96.396,86	537.772,57	97.659,54	1.436.460,64
<b>Totali Passivi</b>	<b>950.153,15</b>	<b>145.715,65</b>	<b>207.820,93</b>	<b>735.433,05</b>	<b>1.583.600,80</b>	<b>3.339.484,02</b>	<b>6.962.207,60</b>

**COMUNE DI FRANCAVILLA DI SICILIA**

Allegato al Rendiconto 2015

**ELENCO DELLE SPESE FINANZIATE CON I PROVENTI DELLE CONCESSIONI EDILIZIE**  
 ( Art.2, comma 8 legge N.244/2007 -legge finanziaria 2008 come modificato dall'art. 10, co. 4-ter  
 del D.L. n. 35/2013 convertito con modificazioni dalla L. n. 64/2013)

Risorsa e Cap	Denominazione dell'entrata	Importo Previsto	Importo Accertato
4.05.1050 cap. 1330	Proventi dal rilascio concessioni edilizie	47.000,00	44.059,07
4.05.1050 cap. 1350	Proventi da condoni edilizi	20.000,00	18.683,96
<b>Totale</b>		<b>67.000,00</b>	<b>62.743,03</b>
	50%	33.500,00	31.371,52

CODICE BILANCIO SPESA	DENOMINAZIONE DELLE SPESE	IMPORTO €
<b>Spese d'investimento</b>		
2.01.01.05 cap. 13071	Organi istituzionali, acquisto beni mobili ed attrezzature	500,00
2.01.02.05 cap. 13381	Segreteria generale Acquisto beni mobili e attrezzature	1.000,00
2.01.03.05 cap. 13691	Serv. Finanziari Acquisto beni mobili e attrezzature	1.000,00
2.01.05.01 cap. 14271	Manutenzione straordinaria immobili	12.250,00
2.01.08.05 cap. 15240/1	Acquisto beni mobili e attrezzature	2.000,00
	<b>Totale</b>	<b>16.750,00</b>
<b>Spese correnti</b>		
1.01.05.03 cap. 1080	Manutenzione beni patrimoniali	6.000,00
1.08.01.03 cap. 6340	Manutenzione vie e piazze	4.750,00
1.09.04.03 cap. 7840/2	Manutenzione rete idrica e fognaria	3.000,00
1.09.06.03 cap. 8340/3	Manutenzione verde pubblico	3.000,00
	<b>Totale</b>	<b>16.750,00</b>
	<b>Totale</b>	<b>33.500,00</b>

DA DESTINARE A SPESE DI INVESTIMENTO 15.685,76

parte destinata a spese correnti compreso il 50% non vincolato 41.469,72

percentuale 66,09%

**COMUNE DI FRANCAVILLA DI SICILIA**  
**SERVIZIO DI MENSA SCOLASTICA - RENDICONTO 2015**

<b>Voci</b>	<b>Euro</b>	<b>Voci</b>	<b>Importi in €.</b>	<b>% di</b>	<b>Importi in €.</b>
<b>Proventi</b>			<b>Totale Costo</b>	<b>Incid.</b>	<b>Costo sogg.</b>
Tit.3 - Cat.1^ - Ris.550 Cap. 630 Compartecipazione servizio refezione scolastica	68.038,28	<b>N.1 - Personale -</b>			
		Zullo Agata	31.629,49	50	15.814,75
		Sgarlata Angela	16.630,16	15	2.494,52
					-
<b>Totale Proventi</b>	<b>68.038,28</b>	<b>Totale</b>			<b>18.309,27</b>
<b>Costi</b>					
Personale	18.309,27				-
Personale a tempo determinato	-				-
Acquisto beni di consumo	84,50				-
Prestazioni di servizio	86.130,91	<b>N.3 - Acquisto Beni di Cons.</b>			-
Interessi passivi	-	1.04.05.02 cap. 4338	84,50	100	84,50
Imposte e tasse	705,49				-
Altri Oneri	-				-
Ammortamenti di esercizio	-	<b>Totale</b>			<b>84,50</b>
<b>Totale costi</b>	<b>105.230,17</b>	<b>N.4 - Prestazioni di Servizi</b>			-
		1.04.05.03 Cap.4340	86.130,91	100	86.130,91
					-
					-
					-
		<b>Totale</b>			<b>86.130,91</b>
		<b>N.5 - Interessi Passivi</b>			-
					-
		<b>N.6 - Imposte e Tasse</b>			-
		IRAP su retrib. Zullo Agata	1.085,37	50	542,69
		IRAP su retrib.Sgarlata A.	1.085,37	15	162,81
					-
<b>Totale Costo soggetto a copertura con la tassa</b>	<b>105.230,17</b>				-
	<b>64,66</b>				-
		<b>Totale</b>			<b>705,49</b>
		<b>Altri Oneri</b>			-
					-
		<b>Ammortam. di esercizio ( Vedi Prosp.Ec.)</b>			-
		<b>Totale Generale dei Costi</b>			<b>105.230,17</b>

**COMUNE DI FRANCAVILLA DI SICILIA**  
**SERVIZIO ACQUEDOTTO - RENDICONTO 2015**

Voci	Euro	Voci	Importi in €.	% di	Importi in €.
Proventi			Totale Costo	Incid.	Costo sogg.
Tit.3 - Cat.1 <sup>A</sup> - cap. 760.02 Proventi dell'acquedotto com.le	85.353,05	<b>N.1 - Personale -</b> Guardione Salvatore Silvestro Angela Rigano Antonino			
Tit.3 - Cat.1 <sup>A</sup> - cap. 760.03 Proventi collaudi utenze	4.815,59		26.157,51	80	20.926,01
<b>Totale</b>	<b>90.168,64</b>		37.032,39	50	18.516,20
			27.052,01	80	21.641,61
		<b>Totale</b>			<b>61.083,81</b>
<b>Costi</b>					
Personale	61.083,81				
Personale a tempo determinato	-				-
Acquisto beni di consumo	3.398,13				-
Prestazioni di servizio	92.195,97	<b>N.3 - Acquisto Beni di Cons.</b>			-
Interessi passivi	-	1.09.04.02 Cap.7830 Acquisto beni	1.707,39	100	1.707,39
Imposte e tasse	3.008,11	1.09.04.02 Cap.7830.05 Gestione automezzi	1.690,74	100	1.690,74
Altri Oneri	-				-
Ammortamenti di esercizio	-				-
		<b>Totale</b>			<b>3.398,13</b>
<b>Totale costi</b>	<b>159.686,03</b>	<b>N.4 - Prestazioni di Servizi</b>			
		1.09.04.03 Cap.7840 Manutenzione rete	240,00	100	240,00
		1.09.04.03 Cap.7840.04 gestione automezzi	900,00	100	900,00
		1.09.04.03 Cap.7840.03	23.079,51	100	23.079,51
		1.09.04.03 Cap.7840.08 energia elettrica soll. acqua	67.976,46	100	67.976,46
					-
		<b>Totale</b>			<b>92.195,97</b>
		<b>N.5 - Interessi Passivi</b>			
			-	100	-
		<b>N.6 - Imposte e Tasse</b>			
					-
		IRAP su retrib.Guardione S..	1.289,04	80	1.031,23
		IRAP su retrib Silvestro Angela	1.820,82	50	910,41
		IRAP retrib. Rigano Antonino	1.333,09	80	1.066,47
<b>Totale Costo soggetto a copertura con la tassa</b>	<b>159.686,03</b>				
	<b>56,47</b>				
		<b>Totale</b>			<b>3.008,11</b>
		<b>Altri Oneri</b>			
					-
		<b>Ammortam. di esercizio ( Vedi Prosp.Ec.)</b>	-	100	-
		<b>Totale Generale dei Costi Servizio Acquedotto</b>			<b>159.686,03</b>

**COMUNE DI FRANCAVILLA DI SICILIA  
SERVIZIO ELETTRICO - RENDICONTO 2015**

Voci	Euro	Voci	Importi in €.	% di	Importi in €.
<b>Proventi</b>		<b>N.1 - Personale -</b>	<b>Totale Costo</b>	<b>Incid.</b>	<b>Costo sogg.</b>
Risorsa 3.01.0830 cap. 910.01 Proventi fornitura e. elettrica a privati	1.032.619,86	Silvestro Angela	37.032,39	50	18.516,20
Risorsa 3.01.0830 cap. 910.00 Proventi allaccio e collaudi utenze	20.408,95	Varrica Gaetano	29.771,89	100	29.771,89
		Campo Natale	15.700,76	15	2.355,11
<b>Totale Proventi</b>	<b>1.053.028,81</b>	Santamaria Tina	16.564,20	15	1.656,42
<b>Costi</b>		Silvestro Daniela	16.630,16	15	2.494,52
		<b>Totale</b>			<b>54.794,14</b>
<b>Personale</b>	<b>54.794,14</b>				
Personale a tempo determinato	-				-
Acquisto beni di consumo	4.749,06				-
Prestazioni di servizio	1.119.405,38	<b>N.3 - Acquisto Beni di Cons.</b>			-
Interessi passivi	-	1.08.02.02 Cap.6580 Acquisto beni	559,50	100	559,50
Imposte e tasse	2.713,38	1.08.02.02 Cap.6580.05 manutenzione impianto ill.	2.317,83	100	2.317,83
Altri Oneri	-	1.12.03.02 cap. 12080 spese automezzi	1.871,73	100	1.871,73
Ammortamenti di esercizio	-	<b>Totale</b>			<b>4.749,06</b>
<b>Totale costi</b>	<b>1.181.661,96</b>	<b>N.4 - Prestazioni di Servizi</b>			-
		1.08.02.03 Cap.6580.04 Consumo energia elettrica	760.841,95	100	760.841,95
		1.08.02.03 Cap.6580.06 Perequazione costi e ricavi e. elettri	203,25	100	203,25
		1.08.02.03 Cap.6580.08 consumi comunali	160.324,56	100	160.324,56
		1.08.02.03 Cap.6590 Spese funzionamento imp. distri.	34.156,00	100	34.156,00
		1.08.02.03 Cap.6590.01 penali	162.232,47	100	162.232,47
		1.08.02.03 Cap. 6590.02 Gestione automezzi	1.075,00	100	1.075,00
		1.12.03.03 Cap. 12090 spese funzionamento ufficio	572,15	100	572,15
		<b>Totale</b>			<b>1.119.405,38</b>
		<b>N.5 - Interessi Passivi</b>			-
			-	100	-
		<b>N.6 - Imposte e Tasse</b>			-
		irap su retribuzione Silvestro A.	1.820,82	50	910,41
		irap su retribuzione Varrica G.	1.333,09	100	1.333,09
		irap su retribuzione Campo N.	1.023,57	15	153,54
<b>Totale Costo soggetto a copertura con la tassa</b>	<b>1.181.661,96</b>	irap su retribuzione Santamaria T.	1.023,57	15	153,54
	<b>89,11</b>	irap su retribuzione Silvestro D.	1.085,37	15	162,81
		<b>Totale</b>			<b>2.713,38</b>
		<b>Altri Oneri</b>			
				100	-
		<b>Ammortam. di esercizio ( Vedi Prosp.Ec.)</b>		100	-
		<b>Totale Generale dei Costi Servizio Elettrico</b>			<b>1.181.661,96</b>